Projektnummer: 2506_MGE

Bauzeitenplan

Neubau Mensa Grundschule Essenheim

Pos	Vorgang	Dauer	Start	Ende
10	LPh8	496at	Mo, 19.01.26	Fr, 31.12.27
10.1	Verlegung Spielschiff	20at	Mo, 19.01.26	Fr, 13.02.26
10.2	Versorgungsleitungen verlegen - Palka Bau	13at	Mo, 30.03.26	Fr, 17.04.26
10.3	Rohbau	92at	Mo, 11.05.26	Fr, 18.09.26
10.3.1	Baustelleneinrichtung	2at	Mo, 11.05.26	Di, 12.05.26
10.3.2	Abbrucharbeiten	3at	Mi, 13.05.26	Mo, 18.05.26
10.3.3	Erdarbeiten	10at	Di, 19.05.26	Di, 02.06.26
10.3.4	Entwässerungskanalarbeiten	10at	Fr, 05.06.26	Do, 18.06.26
10.3.5	Betonarbeiten Mensa UG	20at	Fr, 19.06.26	Do, 16.07.26
10.3.6	Betontreppe	3at	Fr, 24.07.26	Di, 28.07.26
10.3.7	Stutzen EG + Aufzugschacht + Unterzug	5at	Mi, 29.07.26	Di, 04.08.26
10.3.8	Betonarbeiten Verbindungsbau	5at	Fr, 17.07.26	Do, 23.07.26
10.3.9	Herstellung Öffnungen Bestand	3at	Mo, 20.07.26	Mi, 22.07.26
10.3.10	Erdarbeiten Verfüllen / Verdichten + Einbau Rigole	7at	Do, 06.08.26	Fr, 14.08.26
10.3.11	Modellierung Innenhof	20at	Mo, 17.08.26	Fr, 11.09.26
10.3.12	Restarbeiten Aufräumung	5at	Mo, 14.09.26	Fr, 18.09.26
10.4	Gerüstbau	149at	Mo, 21.09.26	Mi, 21.04.27
10.4.1	Aufbau	5at	Mo, 21.09.26	Fr, 25.09.26
10.4.2	Vorhalten	139at	Mo, 28.09.26	Mi, 14.04.27
10.4.3	Abbau	5at	Do, 15.04.27	Mi, 21.04.27
10.5	Metallbau	245at	Do, 05.11.26	Fr, 22.10.27
10.5.1	Pfosten-Riegel-Fassade	15at	Do, 05.11.26	Mi, 25.11.26
10.5.2	Außengeländer	10at	Mo, 16.08.27	Fr, 27.08.27
10.5.3	Innengeländer	10at	Mo, 11.10.27	Fr, 22.10.27
10.6	Holzbau	29at	Fr, 25.09.26	Mi, 04.11.26
10.6.1	Zimmerarbeiten Montage Mensa	29at	Fr, 25.09.26	Mi, 04.11.26
10.7	GaLa	60at	Fr, 21.05.27	Fr, 13.08.27
10.7.1	Ga-La-Bau Pflanzen und Bewuchs	60at	Fr, 21.05.27	Fr, 13.08.27
10.8	Dachdecker	65at	Do, 05.11.26	Fr, 05.02.27
10.8.1	Dachdeckungsarbeiten	30at	Do, 05.11.26	Mi, 16.12.26
10.8.2	Dachabdichtungsarbeiten	15at	Do, 17.12.26	Fr, 08.01.27
10.8.3	Klempnerarbeiten	20at	Mo, 11.01.27	Fr, 05.02.27
10.9	Fenster	10at	Mi, 03.02.27	Di, 16.02.27
10.9.1	Fensterarbeiten	10at	Mi, 03.02.27	Di, 16.02.27
10.10	PuMaTro	181at	Fr, 22.01.27	Fr, 08.10.27
10.10.1	Trockenbau Ständermontage	10at	Fr, 22.01.27	Do, 04.02.27
10.10.2	Trockenbau Verkleidung	15at	Fr, 04.06.27	Do, 24.06.27
10.10.3	Maler Tapezierer	15at	Mo, 20.09.27	Fr, 08.10.27
10.11	Estrich	10at	Di, 04.05.27	Mi, 19.05.27
10.11.1	Estrich	10at	Di, 04.05.27	Mi, 19.05.27
10.12	HLS&ELT	151at	Fr, 05.02.27	Fr, 10.09.27
10.12.1	HLS Rohinstallation	60at	Fr, 05.02.27	Mo, 03.05.27
10.12.2	E Rohinstallation	40at	Fr, 05.02.27	Mo, 05.04.27
10.12.3	Aufheizen	10at	Do, 20.05.27	Do, 03.06.27
10.12.4	HLS Fertiginstallation	30at	Mo, 02.08.27	Fr, 10.09.27
10.12.5	E Fertiginstallation	20at	Mo, 02.08.27	Fr, 27.08.27
10.13	Bodenbelag	10at	Fr, 25.06.27	Do, 08.07.27
10.13.1	Bodenbelagsarbeiten	10at	Fr, 25.06.27	Do, 08.07.27
10.14	Fliesen	15at	Di, 06.07.27	Mo, 26.07.27
10.14.1	Fliesen	15at	Di, 06.07.27	Mo, 26.07.27
10.15	Parkett	15at	Mo, 12.07.27	Fr, 30.07.27
10.15.1	Parkett	15at	Mo, 12.07.27	Fr, 30.07.27
10.16	Tischler	20at	Mo, 23.08.27	Fr, 17.09.27
10.16.1	Innentüren, Einbaumöbel	20at	Mo, 23.08.27	Fr, 17.09.27
10.17	Abnahmen, Mängelbeseitigung und Abrechnung	57at	Mo, 11.10.27	Mi, 29.12.27
10.18	Baufertigstellung einschl. Abrechnung - 31.12.27	1at	Fr, 31.12.27	Fr, 31.12.27

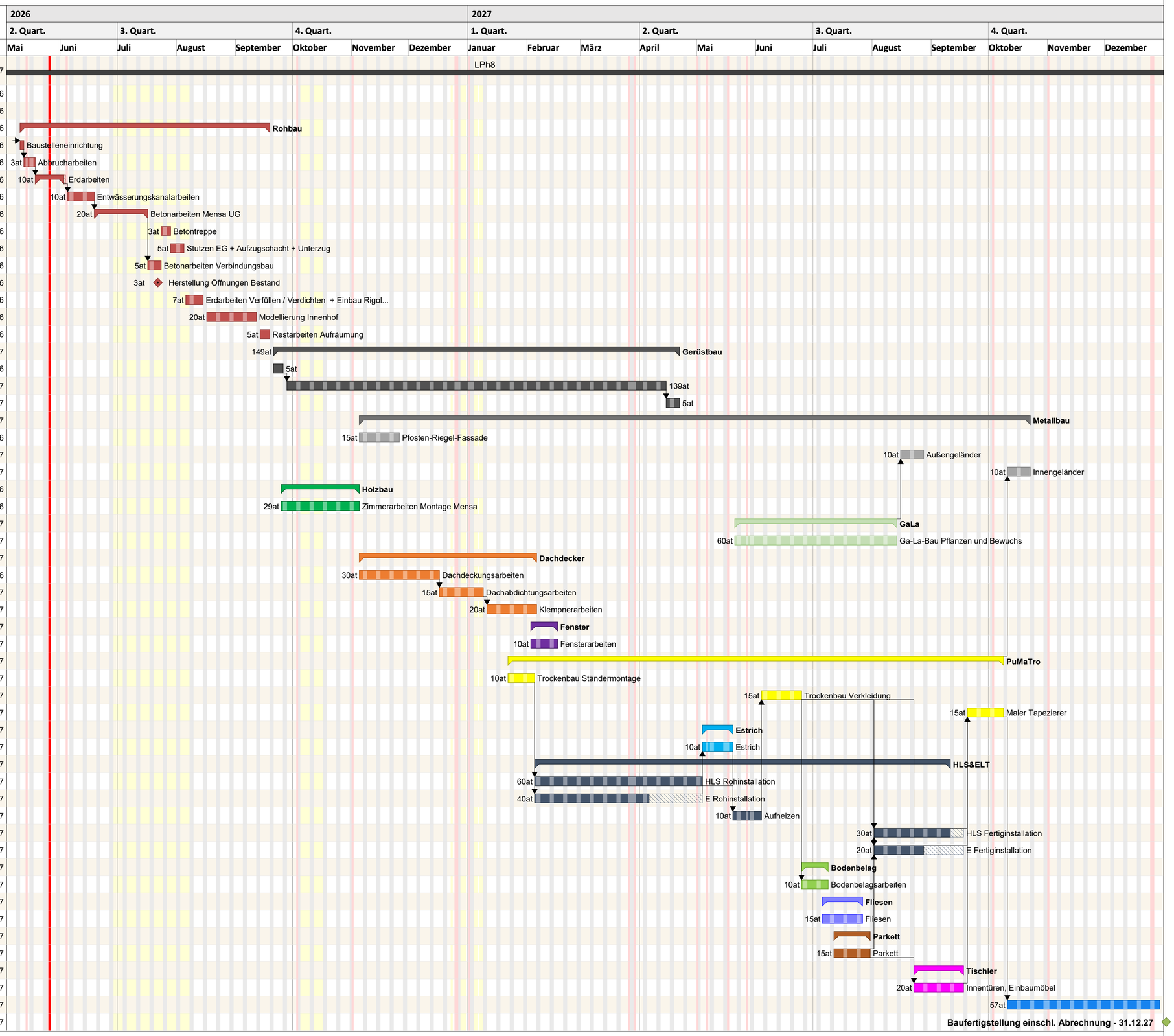

Projektzeitrahmen von So, 01.06.25 bis Fr, 31.12.27
Kalender: Rheinland-Pfalz (eingebettet)
Druckdatum: 26.05.2026 13:30
Filter:
Bearbeiter: LangAx

Feiertag
Schulferien
Heute

erstellt mit pro-Plan 2025 (pro-Plan 2025) Seriennr.: PR-25-C835751A1CD4 Lizenz für FAERBER ARCHITEKTEN, Mainz